

1 复合木地板铺贴大样图 1:10

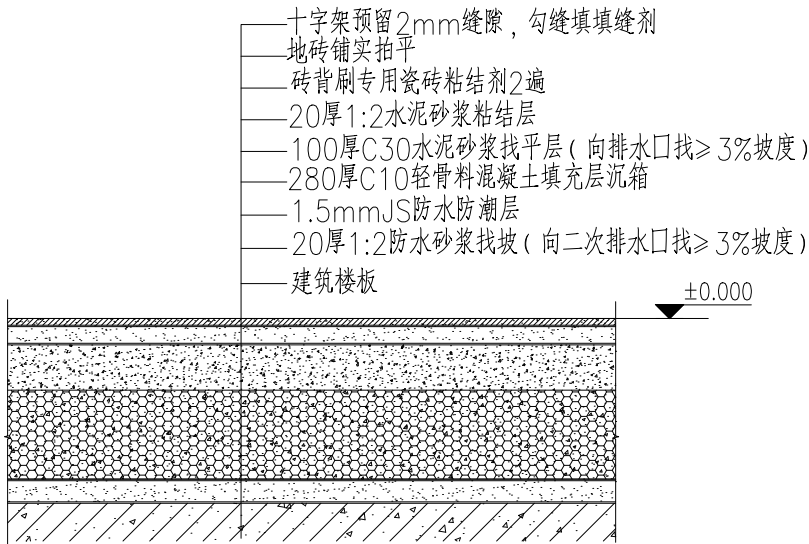

2 400防滑砖铺贴大样图 1:10
首层

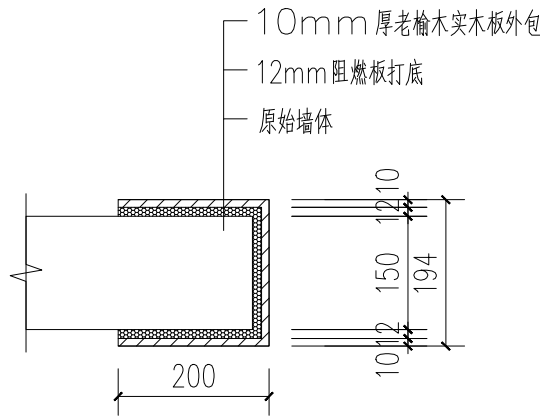

3 窗套、门套做法大样:10

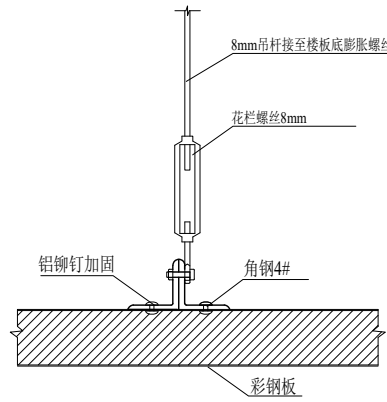

4 彩钢板吊顶拆除大样 1:10

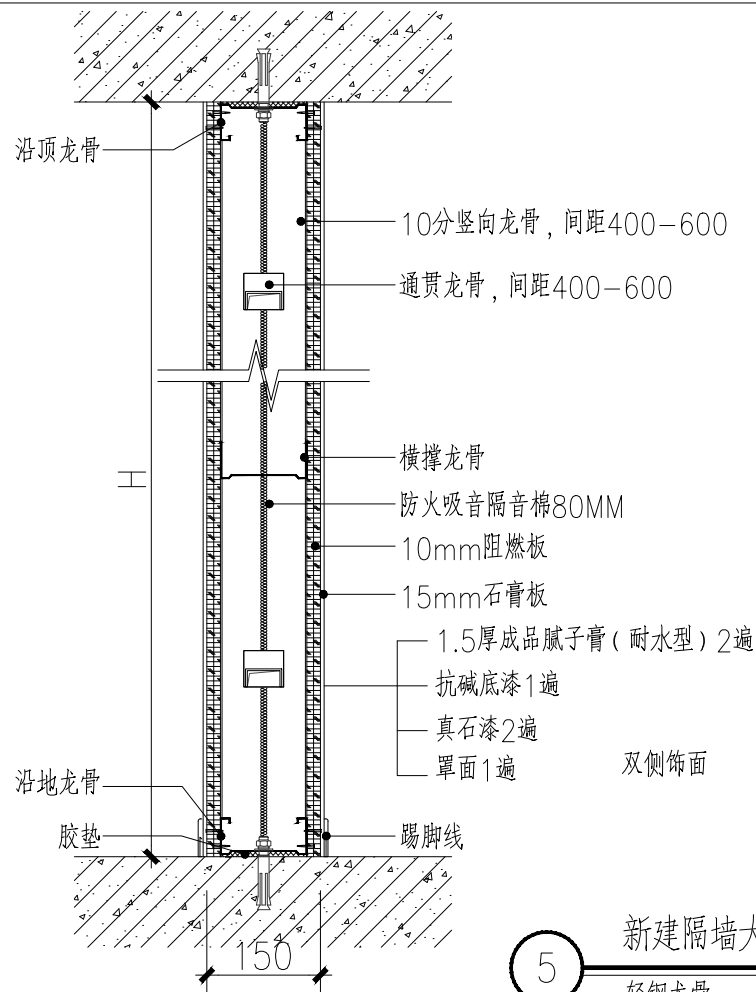

5 新建隔墙大样 1:10
轻钢龙骨



中大设计集团有限公司
ZHONGDA DESIGN GROUP CO.,LTD.
设计证书编号(乙级): A261130053
地址: 陕西省西安市高新区唐延南路8号
电话: 029-81124625 邮编: 710000

出图专用章
OFFICIAL STAMP

注册执业章
REGISTERED WORKING STAMP

建设单位 CLIENT
韶关市武江区西河镇人民政府

项目名称 PROJECT NAME
武江区西河镇下坑村乡村振兴和人居环境
整治项目二期

子项名称 ITEM NAME
运营中心

图 名 DRAWING NAME
大样图2

项目负责人 PROJECT MANAGER	马向前	马向前
专业负责人 DIVISION CHIEF	白 瑞	白 瑞
审核人 REVIEWED BY	李善谋	李善谋
审定人 APPROVED BY	白 瑞	白 瑞
校对人 CHECKED BY	张 伟	张 伟
设计人 DESIGNED	沈康锋	沈康锋
制图人 DRAWN	沈康锋	沈康锋

工程编号 JOB NO. 26-C3700015

阶段 STATUS	施工图	专业 DISCI.	建筑
日期 DATE		图号 DR. NO.	DT-02

版权所有，不得复制、套用。
ALL RIGHTS RESERVED.DONT COPIED.REPRODUCED.